

金目観音とその周辺

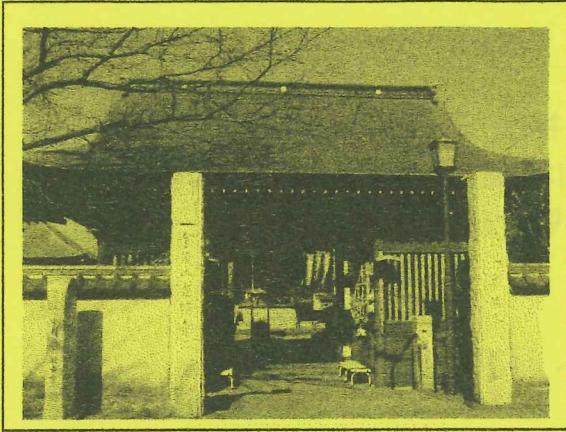

光明寺(金目観音)の山門

- 家康が築かせた金目川最大の堤防 大堤
- 平塚最古の教会 金目キリスト教会
- 三郡共立学校 (のちの秦野高校、平塚農学校) 開校の地 宗信寺
- 文化財の宝庫・金目観音 (国指定 1, 県指定 3, 市指定 5)、坂東三十三観音霊場七番札所

- ☆日 時 2026年9月19日(土) 午前9時～午後0時30分 3.0km
- ☆集 合 秦野駅改札前午前9時(参考 集会:北金目入口バス停)
- ☆コース 大堤～金目キリスト教会～宗信寺～寂静寺～光明寺
コースは都合により一部変更する場合があります。
- ☆解 散 光明寺(金目駅バス停付近)
- ☆募集人員 50人(先着順)
- ☆持ち物 飲み物、雨具、タオル、帽子、健康保険証 筆記用具など。
- ☆参加費 500円(資料代・保険料)。なお、交通費・入館料などは参加者負担。
- ☆服 装 歩きやすい靴、温度調節ができる服。
- ☆その他 発熱・風邪の方は参加をご遠慮下さい。
- ☆申込み
- 電話 蔦本 090-2259-3714 (午後5時～7時)
上野 080-7105-2717 (午後5時～7時)
 - メール 庄司 syouji.takashi@rose.plala.or.jp
 - ウォーク時、次回「申込み」を歓迎します。
- ☆雨天決行。ただし荒天(暴風雨警報など)の場合は中止。
- ☆入会のご案内
私たちと「日本遺産大山詣りの道 18コース」のガイドをしませんか!

企画運営・問合せ先: **公益財団法人雨岳文庫 雨岳ガイドの会**

蔦本明(090-2259-3714)、原靖夫(090-2904-8069)、池田とみ子(080-5492-2293)

主 催 伊勢原市地域文化財保存活用協議会

(※公益財団法人雨岳文庫は当協議会の構成員です)

後 援 伊勢原市教育委員会



文化庁

令和8年度地域文化財総合活用推進事業

今後のガイド日程

14. 河原口（海老名）から相模国分寺跡まで

- 日時：2026年10月17日（土）午前9時～午後0時30分 4.0 km
- 集合：厚木駅（小田急・JR）
- コース：安養院～厚木の渡し跡～大縄～音坂～海老名の大ケヤキ～国分寺～国分宿・高札場跡～温故館～相模国分寺跡
- 解散：相模国分寺跡（海老名駅まで約10分、ご案内）

海老名は、古代から栄えた地です。延喜式内社の有鹿（あるか）神社、国史跡の相模国分寺跡・相模国分尼寺跡や、条里制関連史跡などがあります。平安後期～鎌倉時代に活躍した海老名氏ゆかりの地でもあります。江戸時代には、国分村に矢倉沢往還（青山道）の継立場が設けられました。

国登録有形文化財「山口家住宅」ガイド

- 見学料300円 原則、日曜日案内人在席 10:00～12:00、13:00～15:00

神奈川新聞連載

- 信仰と行楽の旅「大山」（全19回） 2019.3.15～2019.8.31
- 信仰と行楽の旅「田村通大山道」（全23回） 2019.9.14～2020.2.29
- 信仰と行楽の旅「柏尾通大山道」（全22回） 2020.9.24～2021.2.25
- 信仰と行楽の旅「青山通大山道」（全21回） 掲載予定

出版物（頒布価格 ●各500円、■各800円）

ガイドシリーズ①②③⑤⑨は、駅ナカクルリンハウス（伊勢原駅観光案内所）で頒布
他は薦本(090-2259-3714)・原(090-2904-8069)・池田(080-5492-2293)に問合せ

- ガイドシリーズ① 大山寺と阿夫利神社 2017.12.15
- ガイドシリーズ② 大山道合流、道灌ゆかりの地 下糟屋・上粕屋 2018.12.10
- ガイドシリーズ③ 大山の門前町 2019.8.21
- ガイドシリーズ④ 水陸交通の要所・厚木と渡辺華山 2019.1.10
- ガイドシリーズ⑤ 開村400年の伊勢原 2021.2.6
- ガイドシリーズ⑥ 海からの大山道・須賀と平塚宿 2019.10.19
- ガイドシリーズ⑦ 中原御殿と平塚からの大山道 2020.3.21
- ガイドシリーズ⑧ 三ノ宮とその近辺の文化財を訪ねる 2022.2.5
- ガイドシリーズ⑨ 日向薬師とその周辺 2020.2.15
- ガイドシリーズ⑩ 上粕屋（雨岳文庫）周辺 2023.2.18
- ガイドシリーズ⑪ 岡崎城址とその周辺 2023.4.15
- ガイドシリーズ⑫ 池端から下糟屋 文化財の道を歩く（第二版） 2026.6.20
- ガイドシリーズ⑬ 金目観音とその周辺 2020.12.19
- ガイドシリーズ⑭ 河原口（海老名）から相模国分寺跡まで 2024.9.21
- ガイドシリーズ⑮ 愛甲石田から下糟屋 文化財の道を歩く 2021.3.6
- ガイドシリーズ⑯ 子易～大山駅 大山詣り いよいよ大山 2021.6.19
- ガイドシリーズ⑰ 善波太郎を訪ねて里山を歩く 2021.11.20
- 創立記念誌Ⅰ 上粕屋の地代官の出府記録（上）山口作助日記を読む 2024.6.15
- 創立記念誌Ⅱ 上粕屋の地代官の出府記録（下）山口作助日記を歩く 2025.4.25
- 創立記念誌Ⅲ 北斎の鎌倉・江ノ嶋・鎌倉・大山新板往來雙六を歩く 2026.1.21